

ΒΟΡΕΙΑ ΟΨΗ ΑΠΟ ΟΔΟ ΓΑΒΡΙΗΛΙΔΟΥ

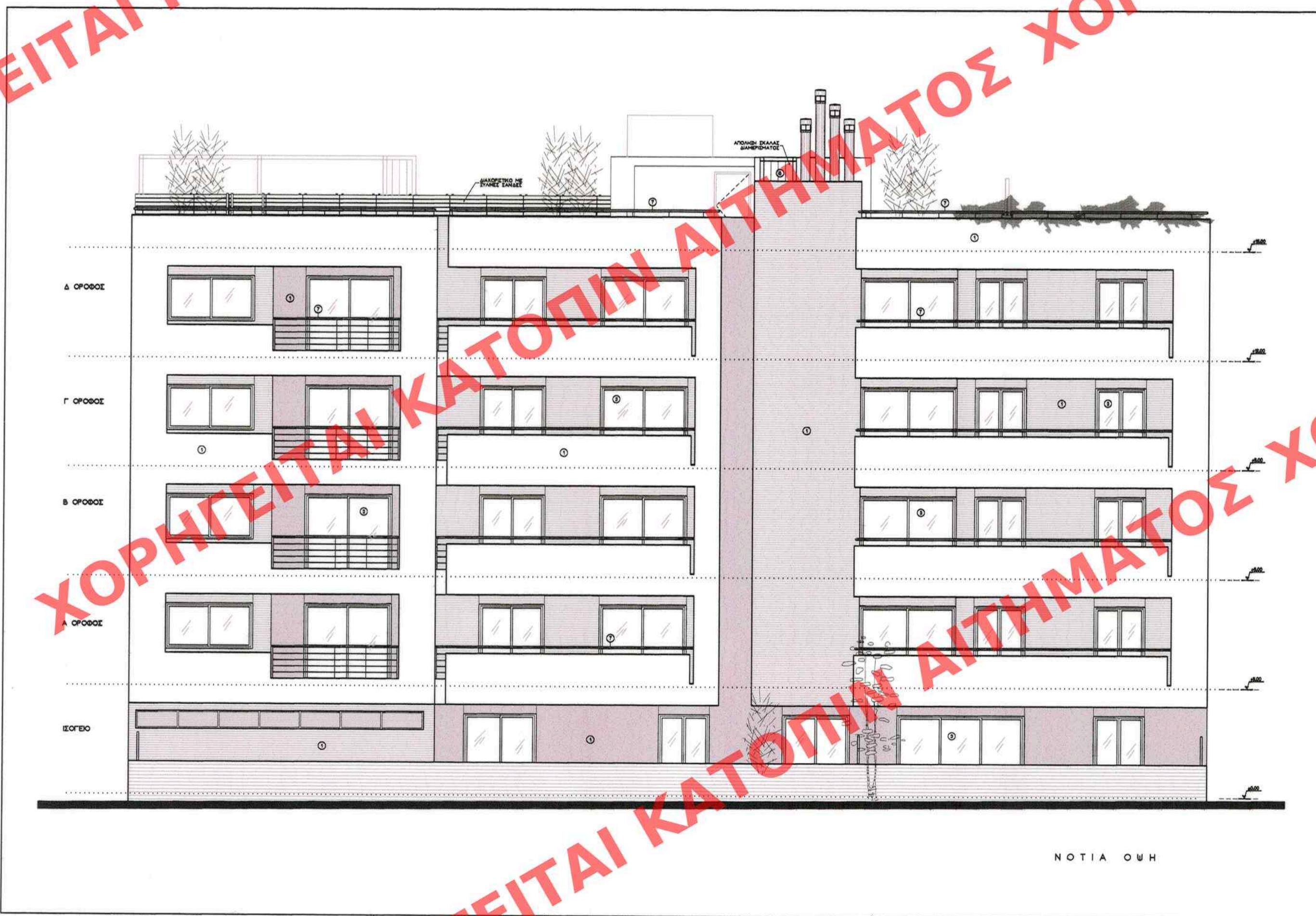

ΝΟΤΙΑ ΟΨΗ

ΥΠΟΜΝΗΜΑ ΟΨΕΩΝ - ΤΟΜΩΝ

- ① ΤΡΙΠΤΟ ΕΠΙΧΡΙΣΜΑ
- ② ΕΜΦΑΝΕΣ ΜΠΕΤΟΝ
- ③ ΚΟΥΦΩΜΑ ΑΛΟΥΜΙΝΙΟΥ ΜΕ ΔΙΠΛΟΥΣ ΥΑΛΟΠΙΝΑΚΕΣ
- ④ ΚΟΥΦΩΜΑ ΜΕΤΑΛΛΙΚΟ
- ⑤ ΚΟΥΦΩΜΑ ΞΥΛΙΝΟ
- ⑥ ΚΑΓΚΕΛΟ ΜΕ ΞΥΛΙΝΕΣ ΣΑΝΙΔΕΣ
- ⑦ ΜΕΤΑΛΛΙΚΗ ΚΟΥΡΠΑΣΤΗ
- ⑧ ΔΙΑΤΟΜΕΣ ΙΣΧΥΡΟΠΟΙΗΜΕΝΟΥ ΚΡΥΣΤΑΛΛΟΥ U-GLASS
- ⑨ ΣΥΣΤΗΜΑ ΘΕΡΜΟΠΡΟΣΩΩΗΣ ΣΕ ΑΝΤΙΓΡΑΦΗ ΤΗΣ ΜΟΝΑΔΑΣ ΤΟΥ ΥΦΙΣΤΑΜΕΝΟΥ ΤΣΙΜΕΝΟΛΙΘΟΥ
- ⑩ ΚΕΡΑΜΟΣΚΕΠΗ
- ⑪ ΜΕΤΑΛΛΙΚΟ ΚΑΓΚΕΛΟ
- ⑫ ΜΑΡΜΑΡΙΝΗ ΣΚΑΛΑ
- ⑬ ΜΕΤΑΛΛΙΚΟΣ ΦΕΡΩΝ ΟΡΓΑΝΙΣΜΟΣ
- ⑭ ΚΡΥΣΤΑΛΛΙΝΗ ΠΟΡΤΑ SECURIT
- ⑮ ΥΑΛΟΤΟΥΒΛΑ

ΥΠΟΥΡΓΕΙΟ ΠΕΡΙΒΑΛΛΟΝΤΟΣ  
ΕΝΕΡΓΕΙΑΣ & ΚΛΙΜΑΤΙΚΗΣ ΑΛΛΑΓΗΣ

ΣΥΝΟΔΕΥΕΙ ΤΗΝ ΥΠ' ΑΡΙΘΜ. Γ. 12930/10 ΑΠΟΦΑΣΗ ΠΕΡΙ ΚΑΘΟΡΙΣΜΟΥ ΕΙΔΙΚΩΝ ΟΡΩΝ ΚΑΙ ΠΕΡΙΟΡΙΣΜΩΝ ΔΟΜΗΣΗΣ ΣΤΟ ΚΤΙΡΙΟ ΠΟΥ ΒΡΙΣΚΕΤΑΙ ΕΝ ΤΑΧ. ΟΔΩ ΓΑΒΡΙΗΛΙΔΟΥ 30-32 ΚΑΙ ΠΟΛΥΛΑ ΤΗΣ ΠΕΡΙΟΧΗΣ ΑΝΩ ΠΑΤΗΣΙΩΝ ΑΘΗΝΑΙΩΝ (Ν. ΑΤΤΙΚΗΣ)

ΑΘΗΝΑ 30 Μαρτίου 2010  
Δ/ΝΤΗΣ

Γ. ΨΑΝΟΥΡΗΣ

Αρ. Φακ. 47/10  
ΕΛΛΗΜΟΣΙΕΥΘΗ ΕΙΣ ΤΟ ΥΠ' ΑΡΙΘΜ. 156 ΘΥΛΛΟ ΤΟΥ Α.Α.Π. ΤΕΥΧΟΥΣ ΤΗΣ ΕΦΗΜΕΡΙΔΑΣ ΤΗΣ ΚΥΒΕΡΝΗΣΕΩΣ ΤΗΣ 30. Απριλίου 2010

σχ. 12

ΥΠΟΥΡΓΕΙΟ ΠΕΡΙΒΑΛΛΟΝΤΟΣ, ΕΝΕΡΓΕΙΑΣ  
ΚΑΙ ΚΛΙΜΑΤΙΚΗΣ ΑΛΛΑΓΗΣ

ΔΙΕΥΘΥΝΣΗ ΠΟΛΕΟΔΟΜΙΚΟΥ ΣΧΕΔΙΑΣΜΟΥ  
ΤΜΗΜΑ ΠΑΡΑΔΟΣΙΑΚΩΝ ΟΙΚΙΣΜΩΝ

ΘΕΣΗ : ΔΗΜΟΣ ΑΘΗΝΑΙΩΝ, ΠΕΡΙΟΧΗ ΑΝΩ ΠΑΤΗΣΙΩΝ,  
ΓΑΒΡΙΗΛΙΔΟΥ 30-32 ΚΑΙ ΠΟΛΥΛΑ

ΘΕΜΑ : ΚΑΘΟΡΙΣΜΟΣ ΕΙΔΙΚΩΝ ΟΡΩΝ ΚΑΙ  
ΠΕΡΙΟΡΙΣΜΩΝ ΔΟΜΗΣΗΣ ΣΤΟ ΔΙΑΤΗΡΗΤΕΟ  
ΚΤΙΡΙΟ ΕΠΙ ΤΗΣ ΓΑΒΡΙΗΛΙΔΟΥ 32

ΤΙΤΛΟΣ ΣΧΕΔΙΟΥ : ΟΨΕΙΣ

ΚΛΙΜΑΚΑ : 1 : 100